

Conversatorio:

El impulso de las mujeres para obtener un mejor trabajo

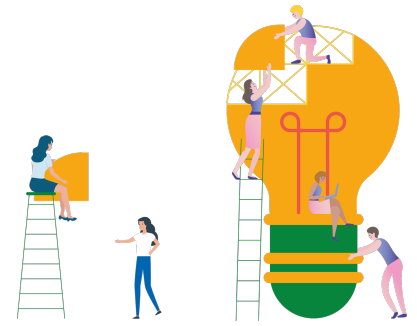

Objetivo

Proporcionar a las mujeres información relacionada con su desarrollo económico, emocional, físico y profesional, así como los derechos que tienen en el ámbito laboral y los programas sociales que ofrece la Secretaría de Trabajo y Fomento al Empleo en su beneficio.

Programa

9:30-10 hrs

Inauguración

Panel 1 La mujer y el entorno laboral

10 a 11:20 hrs

La relevancia del derecho a saber y la protección de datos personales para el ejercicio efectivo de los derechos laborales de las mujeres

Mtra. Marina Alicia San Martín Reboloso
Comisionada, INFO Ciudad de México

Las mujeres con discapacidad

Dra. Guadalupe Barrena Nájera
Defensora de los Derechos Universitarios de la UNAM

El acceso a la justicia para las mujeres

Mtra. Nelly Montealegre Díaz
Subprocuradora de Atención a Víctimas del delito y Servicios a la Comunidad (PGJCDMX)

Los derechos laborales de las mujeres

Lic. Lucía Citlali González Hernández
Directora General y Jurídica
Instituto Formativo Multidisciplinario y de Investigación Jurídica S.A.S.

Modera: Lic. María de Lourdes Lezama Aguilar
Subprocuradora de Atención a Mujeres, STYFE

RECESO 11:20 A 11:35 hrs

27 noviembre

Ex Templo Corpus Christi
Avenida Juárez 44, Centro, Cuauhtémoc 06000, Ciudad de México
9 a 14 horas



STYFE

Conversatorio:

El impulso de las mujeres para obtener un mejor trabajo

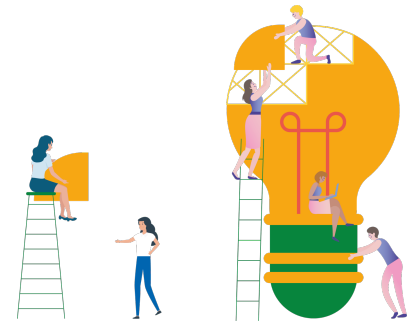

11:35 - 12:50 hrs

Panel 2 **La importancia del cuidado de la salud de la mujer en el trabajo**

Las mujeres creando empresas con propósito

Lic. Mariana Guadalupe Félix Rosas
Directora, Proyecta Pensiones

¿Cómo generar condiciones con perspectiva de género en el ámbito laboral para favorecer el acceso de las mujeres a puestos más competitivos?

Lic. Eva Nancy Mata Herrera
Asesora externa de la Secretaría de las Mujeres de la CDMX

La salud, parte fundamental en el bienestar de la mujer

Dra. Nancy Miranda Aceves
Profesora de la Licenciatura en Medicina de la ULA de Morelos

Autenticidad y bienestar emocional en la mujer

Mtra. Marisol Achirica Uvalle
Especialista en comunicación, psicoterapia, familia, liderazgo y depresión

Modera: Lic. María Adanery Montiel Tecó
Jefa de Unidad Departamental de Personas con Discapacidad y Menores Trabajadores

RECESO: 12:50-13:05 hrs

13:05 a 14:05 hrs

Panel 3 **El apoyo institucional a la mujer**

Programas Sociales: Cooperativas

Lic. Judith Olmedo Azar
Directora General de Economía Social y Solidaria, STYFE

27 noviembre

Ex Templo Corpus Christi
Avenida Juárez 44, Centro, Cuauhtémoc 06000, Ciudad de México
9 a 14 horas



STYFE

Conversatorio:

El impulso de las mujeres para obtener un mejor trabajo



Seguro de desempleo y fomento al autoempleo

Ponente: Lic. Oscar Hugo Ortíz Milán
Director General de Empleo, STYFE

Capacitación y certificación de competencias laborales: el futuro del empleo y las oportunidades para la mujer

Mtro. Adrián Escamilla Palafox
Director General del Instituto de Capacitación para el Trabajo de la Ciudad de México

Modera: Lic. Alejandra Quintero Díaz
Jefa de Unidad Departamental de Contencioso, Amparos y Peritos

14:05 a 14:10 hrs

Clausura

Dra. Soledad Aragón Martínez
Secretaria de Trabajo y Fomento al Empleo de la Ciudad de México

27 noviembre

Ex Templo Corpus Christi
Avenida Juárez 44, Centro, Cuauhtémoc 06000, Ciudad de México
9 a 14 horas



STYFE